七色の虹

富士市立富士中央小学校
学校だより　第１１号
令和４年３月１日　児童数 551 人

コミュニティ・スクールの指定を受け、１年が過ぎました。

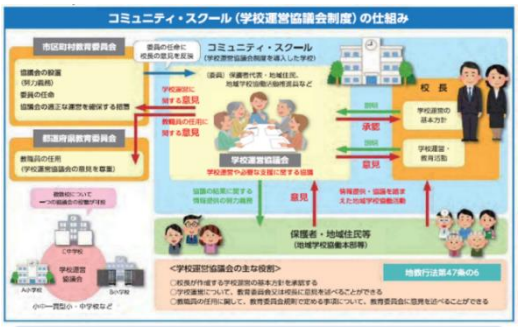

今年度の４月に富士中央小学校は、コミュニティ・スクール（ＣＳ）導入校となり、１年間活動をしてきました。

現在の社会を見つめた時、子どもたちを取り巻く環境の変化や、学校が抱える課題の複雑化・多様化が進む中、今まで以上に「どのような子どもたちを育てるのか」という目標を保護者・地域の皆様と共有し、地域と一体になって子どもたちを育む「地域とともにある学校」へと転換していくことが求められています。

今年度は、ＰＴＡ会長様をはじめ、まちづくり協議会の会長様、区長会長様等 15 名の委員で話し合いの場を設けてきました。

特に、子どもたちの命を第一に考え「通学路の安全」についても話し合ってきました。富士中央小の学区は、車の交通量も多く、登下校時の交通事故が心配されます。そこで、ＰＴＡの生活指導部の部員さんによる危険箇所の報告を基に、関係者で複数回にわたり再度点検をしたり、富士市への改善の依頼をしたりしてきました。また、11 月には、ＰＴＡ新聞に通学路の安全マップを掲載したり、12 月に発行したＣＳだよりには、交通指導員さんを掲載したりするなど、子どもたちが安全な生活を送るために保護者、地域の方と一体になった取組をお伝えしてきました。これらの取組や保護者の皆様の支えがあり、今年度も子どもたちが交通事故に遭うことなく過ごすことができています。

令和４年度もコロナ禍の生活になると思われますが、子どもたちのためにどのような活動ができるか考えているところです。今後も、皆様にお力を貸していただき、子どもたちのより良い教育の実現に向けて努力してまいります。皆様のお力添えのほどよろしくお願いいたします。

「お世話になった方に感謝の気持ちを表そう」

６年生最後の読み聞かせ

卒業を３週間後に控えた６年生の子どもたちが、「小学校生活の６年間を振り返った今、自分たちが、楽しく、充実した学校生活を送ることができたのは、地域の皆様やボランティアの皆様が支えてくださったおかげである。」という思いを持ち、感謝の気持ちを表したいと考え、全校に呼び掛けていました。

しかし、「まん延防止等重点措置」も延長され、昨年度に行ったような「感謝する会」の開催は難しい状況となりました。そこで、おはなしの会「おひさま」の皆様、購買ボランティア、図書ボランティア、畑ボランティア、交通指導員の皆様に、全校児童で「ありがとう」の気持ちを表した手紙を書いてお渡しすることにしました。

卒業を前にして、どのようにしたら感謝の気持ちを伝えることができるか考え、実行に移す６年生の姿を素晴らしいと感じています。本校の合言葉、「コロナ禍だからできないのではなく、コロナ禍であっても、みんなで作り上げていこう！」を実践している６年生の成長を嬉しく思っています。

「６年生の卒業式に向けて」

卒業式の式場を飾る花の世話

９月に種をまき、３年生の子どもたちが、卒業する６年生のために育ててきた苗も、しっかりと生長してきています。

今年の冬は、例年よりも寒さも厳しかったのですが、ここのところの暖かさで大きく生長し、きれいな花をつけ始めています。６年生を思い、花の世話をする下級生の姿から、子どもたち同士の縦のつながりを感じることができます。

「委員会引継ぎ式」

今年１年間、富士中央小学校のリーダーとして活躍してきた６年生から５年生へと委員会活動を引き継ぐ「委員会引継ぎ式」を、校内放送を利用して計画しています。

今年度も、新型コロナウイルス感染症拡大防止対策として、これまでと同様な活動はできませんでした。しかし、リーダーである６年生が活動に工夫を加え、より良い学校づくりを進めてくれていました。異学年の交流は、とても大切なことであると考えています。今年の引継ぎ式の内容は、中央廊下や多目的スペースを利用して撮影し、全校にテレビ放送で伝えていきます。

委員会引継ぎ式

【マチコミメールでの欠席連絡について】

欠席連絡の方法をお知らせします。以下の３点について、ご確認をお願いします。

①出欠（**欠席･遅刻･その他**）について選択（その他の場合は、「早退」等の記入）をする。

②その下の「**コメント**」に**出欠の理由**について、**必ず記入**する。

③最後の「**送信**」ボタンを**必ずクリック**する。

また、８時には出欠確認を行いますので、７時 55 分をめどに送信していただけると助かります。

アプリからの操作方法・連絡手順

モバイルサイトからの操作方法・連絡手順

①施設モバイルサイトトップの「メニュー」から「お休み連絡」をタップ

上記と同様に
②「連絡する」をタップ
③各項目を入力して、「確認」をタップ
④確認画面が出るので、問題なければ「送信」をタップ

※　学校からご連絡する際、携帯電話（発信専用）を使って電話をします。大変お手数をお掛けしますが電話番号の登録をし、着信があった時は学校固定電話（６０－１２１１）にご連絡ください。

０８０－４２０４－２９９１　　０８０－３７５８－２４４４　　０８０－３７５４－５９６５

３月の行事予定

１日（火）１年４時間　３年５時間
　　体育施設利用委員会
８日（火）全学年５時間　TV 表彰
９日（水）１～３年５時間
１０日（木）１～５年４時間（11:45 下校）
　　卒業式総練習（６年）　６年生お弁当の日
１６日（水）学校美化の日　アルミ缶回収
　　給食最終日
１７日（木）１～４年・６年４時間（11:45 下校）
　　５年お弁当の日、卒業式準備
１８日（金）修了式（１～５年）３時間（11:15 下校）
　　卒業式（６年）
１９日（土）春休み開始（～４月６日まで）

※28日(月)に離任式を予定していましたが、このような状況なので、行わないことにいたしました。

【４月の主な行事予定】
７日（木）始業式　新任式　入学式
８日（金）弁当の日
１５日（金）ＰＴＡ総会　学級懇談会
２１日（木）～２７日（水）個人面談